

YAYASAN TUNAS KEPEDULIAN SESAMA



PROPOSAL PEMBANGUNAN
ASRAMA TAHAP 1
YTKS TANGERANG - BANTEN

**Alamat : Kp. Rawa Kopi Desa Gaga No. 89
RT. 03/RW.04 Kelurahan Gaga, Kecamatan Pakuhaji
Kabupaten Tangerang, Kode Pos 15570**



@yayasan_tunaskepeduliansesama



Ytks Tangerang



Yysn_TunasKepedulianSsma



Yysn_TunasKepedulianSsma



مؤسسة تونس كفدوليان سساما
YAYASAN TUNAS KEPEDULIAN SESAMA

KEMENKUMHAM NOMOR AHU-0010022.AH.01.04.Tahun 2024



AKTA NOTARIS : NO.05, - SALMAH MAHRI, SH.,M,Kn. TANGGAL 01 JULI 2024

LEMBAGA PENDIDIKAN AL-QUR'AN (LPQ) ASRAMA DO'A ANAK YATIM TANGERANG PONDOK PESANTREN YATIM & DUAFA

Alamat : Kp. Rawa Kopi RT 03/04 Ds. Gaga Kec. Pakuhaji
Kab. Tangerang, kode pos : 15570

Office Call Center : 088975360435 (WA) Jam kerja 09:00 Am - 17:00 Pm



@yayasan_tunaskepeduliansesama



Ytks Tangerang



Yysn_TunasKepedulianSsma



Yysn_TunasKepedulianSsma

PENDAHULUAN

Puji dan syukur kita panjatkan kehadirat Allah SWT, Sholawat serta salam senantiasa tercurahkan kepada baginda Nabi Muhammad SAW. Dalam upaya meningkatkan pembinaan kualitas umat khususnya anak-anak yatim & duafa dicapai kesinambungan antara dunia dan akhirat dalam era globalisasi dimana arus informasi (pergaulan) yang dapat mempengaruhi tingkah laku dan pola pikir manusia mengalir tanpa batas maka kami tim inti Yayasan Tunas Kepedulian Sesama berencana akan membangun pondok pesantren guna mempunyai arti yang sangat penting dalam menciptakan manusia yang sehat jasmani dan rohani.

Pondok pesantren merupakan sarana multi fungsi yang sangat berperan baik untuk menuntut ilmu siraman rohani maupun tempat musyawarah sehingga diharapkan akan lahir umat yang luhur budi pekerti, berintelektual tinggi sesuai dengan tuntutan zaman. Maka kami memandang betapa pentingnya pondok pesantren didirikan dalam upaya umat islam muslimin dan muslimat sebagai symbol syiarnya agama islam, dengan demikian maka kami harapkan bantuan dari masyarakat, donator, instansi pemerintahan dalam penyediaan dana pembangunan fisik, pondok pesantren sangatlah diharapkan dapat segera terwujud.

Ketua Yayasan,



M. Yusuf, S.H, M.H



DAFTAR ISI

1. PENDAHULUAN	1
2. DAFTAR ISI	2
3. PROPOSAL PEMBANGUNAN ASRAMA YTKS	3
4. TENTANG YAYASAN	4
5. PERKIRAAN BIAYA	5
6. PENJELASAN WAKAF PEMBANGUNAN KOLEKTIF	6
7. DATA UMUM ORGANISASI	7
8. SUSUNAN PANITIA PEMBANGUNAN ASRAMA YATIM	8
9. GALLERY KEGIATAN YTKS.....	9
10. BUKTI LEGALITAS YAYASAN.....	10
11. REKENING INFAQ & SHODAQOH.....	11



PROPOSAL
PEMBANGUNAN ASRAMA
YAYASAN TUNAS KEPEDULIAN SESAMA

A. Tentang Yayasan

Yayasan Tunas Kepedulian Sesama merupakan salah satu yayasan yang tidak hanya fokus kepada Program Pendidikan saja, namun ada juga Program Sosial Kemanusiaan, Kesehatan, Keagamaan, Bantuan Hukum dan Ekonomi. Program dalam bidang Pendidikan yang nantinya akan direalisasi atau dijalankan oleh Yayasan adalah Pondok Pesantren beserta sekolah dari mulai R.A, MI, MTs, MA sampai Perguruan Tinggi (S1, S2 sampai S3)

Program program diatas sangatlah positif dan bermanfaat bagi masyarakat khususnya msyarakat menengah kebawah, yatim dhuafa, dimana semua kegiatan Yayasan non komersial sesuai dengan tujuan dari Yayasan ini didirikan (Nirlaba), untuk itu kami sebagai pengurus perlu memperluas jaringan kebaikan ini salah satunya dengan cara membuka panti Yatim & Duafa. Dimana kondisi saat ini minim fasilitas. Untuk itu, kami sebagai pengurus semaksimal mungkin membuat program untuk membuka solusi tersebut, yaitu dengan Wakaf Pembebasan lahan dan Pembangunan Asrama. Alhamdulillah untuk Wakaf lahan TAHAP-I dapat kami bebaskan seluas 200 M2, dari luas tanah tersebut kami buat program Pembangunan TAHAP-I.



Pembangunan Asrama Yatim Dhuafa terletak di Kp. Rawa Kopi, Desa Gaga No. 89, RT 03/RW 04 Kelurahan Gaga, Kecamatan Pakuhaji, kabupaten Tangerang, Kode Pos : 15570 didirikan diatas tanah Waqaf dari Bapak Yusuf dengan harapan dapat memiliki tempat kegiatan berbasis Asrama yang diperuntukan untuk Yatim Dhuafa (non Komersial) dan juga dapat dipakai sebagai sarana dakwah dan pendidikan untuk dipergunakan sebagai tempat ibadah dan menuntut ilmu oleh generasi mendatang ataupun masyarakat yang senantiasa ingin menuntut ilmu.

B. Maksud dan Tujuan Yayasan

Maksud dari Pembangunan Asrama Santri Yatim Dhuafa adalah Membangun Asrama yang permanen dan representatif sesuai dengan standar kelayakan untuk dipergunakan sebagai sarana dan prasarana santri nyaman.

Tujuan dari Pembangunan Asrama Santri ini, adalah :

1. Dapat menampung para santri sehingga dapat meningkatkan kualitas dalam menuntut ilmu;
2. Mengembangkan potensi pendidikan yang berdaya saing;
3. Meningkatkan kapasitas daya tampung;
4. Menyediakan suatu tempat untuk kegiatan belajar yang representative dan kondusif.

C. Visi dan Misi Yayasan

VISI

Menjadi Lembaga Yang Berkualitas dan Terdepan Dalam Membangun,
Membina dan Melayani Masyarakat Melalui Pendidikan, Dakwah dan Sosial

MISI

1. Mewujudkan sarana & prasarana yang aman, nyaman dan ramah lingkungan
2. Membantu masyarakat yang membutuhkan dari segi ekonomi
3. Menciptakan pembelajaran yang berkualitas tanpa biaya
4. Menjadikan lembaga ini sebagai kiblatnya kebaikan dan kemanfaatan
5. Membantu anak-anak yatim & duafa dalam ekonomi, pendidikan dan kebutuhan pokoknya
6. Membangun tempat-tempat ibadah di pelosok-pelosok

D. Waktu dan Tempat Kegiatan Pembangunan

Waktu pelaksanaan Pembangunan:

Kegiatan pembangunan ini dimulai pada tanggal 1 Agustus 2024 dengan pembangunan asrama sampai selesai.

Denah Lokasi:

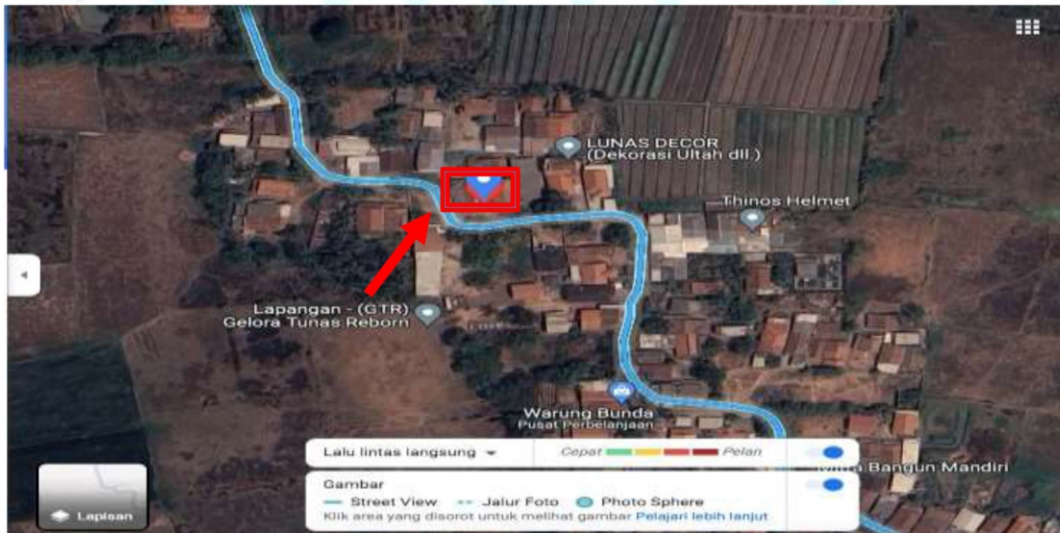

Kegiatan pembangunan ini berlokasi di Kp. Rawa Kopi, Desa Gaga No. 89, RT 03/RW 04 Kelurahan Gaga, Kecamatan Pakuhaji, kabupaten Tangerang, Kode Pos : 15570



Potret tanah 200 M2 yang akan dibangun

LUAS TANAH : LAHAN TAHAP AWAL 200 M2

**LOKASI : Kp. Rawa Kopi, Desa Gaga No. 89, RT 03/RW 04
Kelurahan Gaga, Kecamatan Pakuhaji, kabupaten
Tangerang, Kode Pos : 15570**



Plang Yayasan Tunas Kepedulian Sesama

E. PERKIRAAN BIAYA

Biaya yang di perlukan untuk melaksanakan Pembangunan Tahap-1 ini di perkiraan membutuhkan dana sebesar **Rp. 653.397.500,-** (Enam ratus lima puluh tiga juta tiga ratus sembilan puluh tujuh ribu lima ratus rupiah).

No.	Jenis Pekerjaan Pengeluaran	QTY	Satuan	Harga Satuan	Total Harga
I	PERSIAPAN LAHAN				
	Akutansi Pengeluaran Seluruh Lahan Wakaf				Rp 1,000,000
	Sewa/Potong Kayu Seluruh Lahan Wakaf		M3		Rp 10,400,000
	Akomodasi Tukang Sensor		Orang		Rp 2,000,000
	Akomodasi Pembersihan Lahan		Orang		Rp 2,500,000
	Sub Total				Rp 15,900,000
II	PERKAKAS TUKANG				
	Golok		Unit		Rp 1,775,000
	Gergaji Tangan		Unit		Rp 600,000
	Pacul		Unit		Rp 1,200,000
	Caluk		Unit		Rp 150,000
	Kikir		Unit		Rp 150,000
	Gerinda		Unit		Rp 300,000
	Garpu		Unit		Rp 710,000
	Linggis		Unit		Rp 700,000
	Palu		Unit		Rp 285,000
	Pengki		Unit		Rp 150,000
	Ember		Unit		Rp 200,000
	Benang		Pcs		Rp 50,000
		Sub Total			
III	MATERIAL BAGUNAN				
	Batu Untuk Pondasi		Pick Up		Rp 24,000,000
	Pasir		Pick Up		Rp 60,000,000
	Semen		Sak		Rp 25,000,000
	Bata/Hebel		Pcs		Rp 50,000,000
	Pipa 4"		Batang		Rp 2,497,500
	Pipa 1/2"		Batang		Rp 1,150,000
	Knee 4"		Pcs		Rp 150,000
	Sub Total				Rp 162,797,500



No.	Jenis Pekerjaan Pengeluaran	QTY	Satuan	Harga Satuan	Total Harga
IV	MATERIAL BANGUNAN				
	Knee 1/2"		Pcs	Rp	95,000
	WC Jongkok		Unit	Rp	3,500,000
	Paku		Kg	Rp	510,000
	GRC		Lembar	Rp	8,700,000
	Paku GRC		Kg	Rp	200,000
	Asbes		Lembar	Rp	15,750,000
	Paku Asbes		Kg	Rp	175,000
	Pintu Kamar mandi		Unit	Rp	3,500,000
	Besi Slup		Batang	Rp	8,000,000
	Kayu Kelapa Untuk Atap		Batang	Rp	8,000,000
	Sub Total			Rp	48,430,000
V	KUSEN-KUSEN				
	Kusen dan Pintu Kupu-kupu		Set	Rp	22,500,000
	Handles dan Engsel Pintu Kupu-Kupu		Set	Rp	1,250,000
	Kusen dan Daun Pintu		Set	Rp	20,000,000
	Handle dan Engsel Pintu		Unit	Rp	2,500,000
	Kusen dan Ram Jendela		Unit	Rp	20,000,000
	Engsel dan Kunci Jendela		Unit	Rp	2,000,000
	Loster		Unit	Rp	1,750,000
	Sub Total			Rp	70,000,000
VI	UPAH TUKANG				
	Tukang		Orang	Rp	72,500,000
	Asisten Tukang		Orang	Rp	60,000,000
	Akomodasi Tukang Estimasi Pekerjaan 60 Hari		Orang	Rp	60,000,000
	Sub Total			Rp	192,500,000
VII	BORONGAN				
	Pembuatan Septitank		Unit	Rp	20,000,000
	Sumur Bor Pipa 1/2"		Titik Batang	Rp	35,000,000 2,500,000
	Sub Total			Rp	57,500,000
VIII	LAIN-LAIN				
	Biaya Tak terduga			Rp	100,000,000
	Sub Total			Rp	100,000,000
	GRAND TOTAL			Rp	653,397,500

Tangerang, 1 Juli 2024

YTKS Yatim Dhuafa

M. Yusuf, S.H. M.H.
Ketua Yayasan

Wahyu Ningsih
Bendahara Umum

Nindy Priliany, S.H.
Sekretaris Umum

Ridho Fadriillah A
Pembina

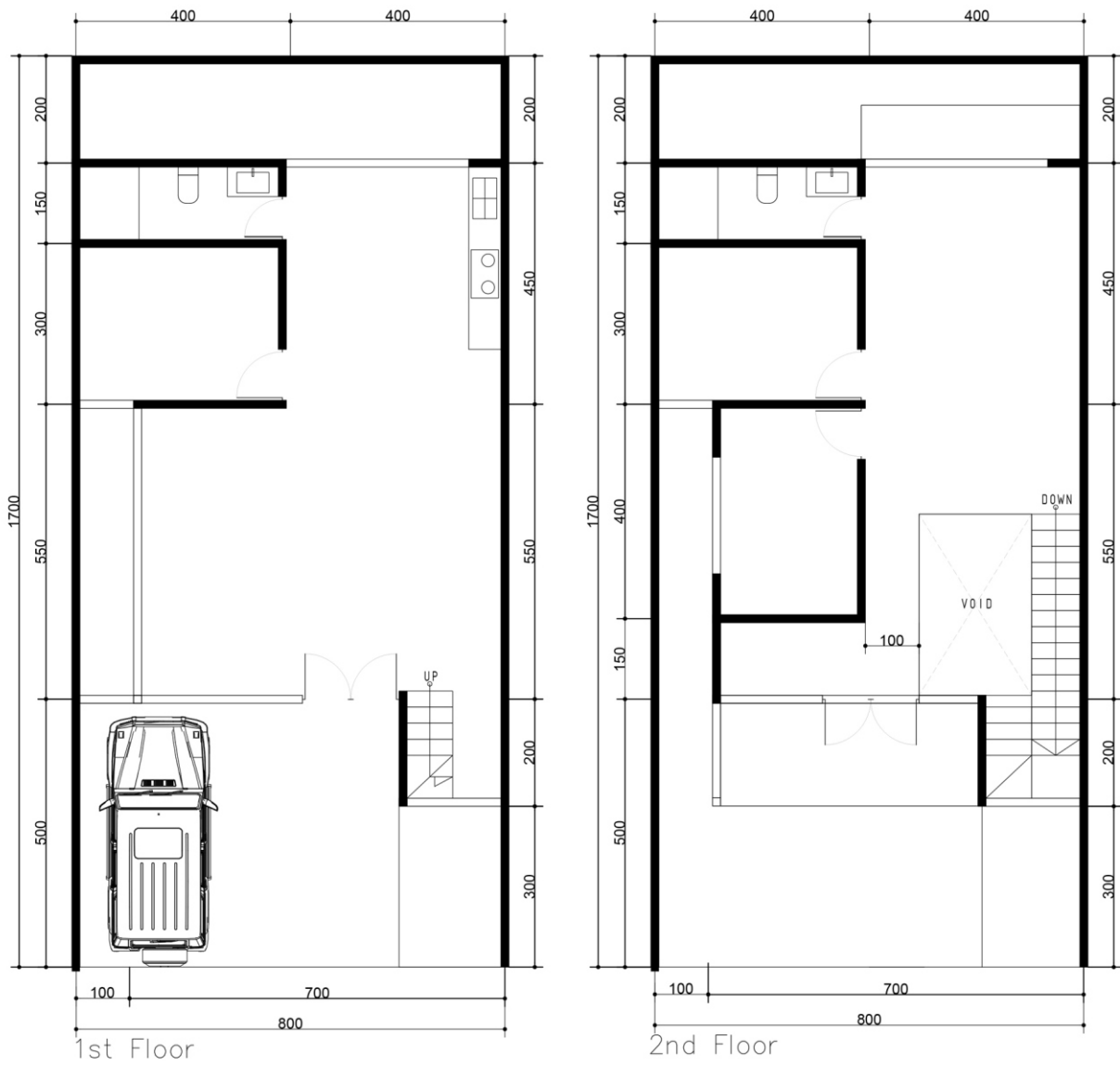

Layout Yayasan Tunas Kepedulian Sesama





Contoh Design Arsitektur Untuk YTKS



F. WAKAF PEMBANGUNAN KOLEKTIF

1. Pengertian Wakaf

Kata “Wakaf” atau “Waqf” berasal dari bahasa Arab “Waqafa”. Asal kata “Wakafa” berarti “menahan” atau “berhenti” atau “diam” di tempat” atau tetap berdiri”. Kata “Wakafa-Yaqufu-Waqfan” sama artinya “Habas-Yahbisu-Tahbisan”. Kata al-Waqf dalam bahasa Arab mengandung beberapa pengertian.

Artinya : Menahan, menahan harta untuk diwakafkan, tidak dipindahmilikkan.

Menurut Istilah Ahli Fiqih

Para ahli fiqih berbeda dalam mendefinisikan wakaf menurut istilah, sehingga mereka berbeda dalam memandang hakikat wakaf itu sendiri. Berbagai pandangan tentang wakaf menurut istilah sebagai berikut :

a. Abu Hanifah

Wakaf adalah menahan suatu benda yang menurut hukum, tetap di wakif dalam rangka mempergunakan manfaatnya untuk kebajikan. Berdasarkan definisi itu maka pemilikan harta wakaf tidak lepas dari si wakif, bahkan ia dibenarkan menariknya kembali dan ia boleh menjualnya. Jika si wakif wafat, harta tersebut menjadi harta warisan buat ahli warisnya. Jadi yang timbul dari wakaf hanyalah “menyumbangkan manfaat”. Karena itu mazhab Hanafi mendefinisikan wakaf adalah : “Tidak melakukan suatu tindakan atas suatu benda, yang berstatus tetap sebagai hak milik, dengan menyedekahkan manfaatnya kepada suatu pihak kebajikan (sosial), baik sekarang maupun akan datang”.

b. Mazhaf Maliki

Mazhab Maliki berpendapat bahwa wakaf itu tidak melepaskan harta yang diwakafkan dari kepemilikan wakif, namun wakaf tersebut mencegah wakif melakukan tindakan yang dapat melepaskan kepemilikannya atas harta tersebut kepada yang lain dan wakif berkewajiban menyedekahkan manfaatnya serta tidak boleh menarik kembali wakafnya. Perbuatan si wakif menjadi manfaat hartanya untuk digunakan oleh mustahiq (penerima wakaf), walaupun yang dimilikinya itu berbentuk upah, atau menjadikan hasilnya untuk dapat digunakan seperti mewakafkan uang. Wakaf dilakukan dengan mengucapkan lafadz wakaf untuk masa tertentu sesuai dengan keinginan pemilik. Dengan kata lain, pemilik harta menahan benda itu dari penggunaan secara pemilikan, tetapi membolehkan pemanfaatan hasilnya untuk tujuan kebaikan, yaitu memberikan manfaat benda secara wajar sedang itu tetap menjadi milik si wakif. Perwakafan itu berlaku untuk suatu masa tertentu, dan karenanya tidak boleh disyaratkan sebagai wakaf kekal (selamanya).

c. Mazhab Syafi'I dan Ahmad bin Hambal

Syafi'I dan Ahmad berpendapat bahwa wakaf adalah melepaskan harta yang diwakafkan dari kepemilikan wakif, setelah sempurna prosedur perwakafan. Wakif tidak boleh melakukan apa saja terhadap harta yang diwakafkan, seperti : perlakuan pemilik dengan cara pemilikannya kepada yang lain, baik dengan tukaran atau tidak. Jika wakif wakaf, hart yang diwakafkan tersebut tidak dapat diwarisi oleh warisnya. Wakif menyalurkan manfaat harta yang diwakafkannya kepada mauquf'alah (yang diberi wakaf) sebagai sedekah yang mengikat, dimana wakif tidak dapat melarang penyaluran sumbangannya tersebut. Apabila wakif

melarangnya, maka Qadli berhak memaksa agar memberikannya kepada mauquf'alah. Karena itu mazhab Syafi'i mendefinisikan wakaf adalah : “tidak melakukan suatu tindakan atas suatu benda, yang berstatus sebagai milik Allah SWT, dengan menyedekahkan manfaatnya kepada suatu kebajikan (sosial)”.

d. Mazhab Lain

Mazhab Lain sama dengan mazhab ketiga, namun berbeda dari segi kepemilikan atas benda yang diwakafkan yaitu menjadi milik mauquf'alah (yang diberi wakaf), meskipun mauquf'alah tidak berhak melakukan suatu tindakan atas benda wakaf tersebut, baik menjual atau menghibahkannya.

2. Wakaf Kolektif

Wakaf adalah bukan amal jariyah biasa dan juga bukan sekedar berderma (sedekah) biasa, tetapi lebih besar pahala dan manfaatnya terhadap orang yang berwakaf. Pahala yang diterima mengalir terus menerus selama barang atau benda yang diwakafkan itu masih berguna dan bermanfaat.

Mau kapan lagi berinvestasi untuk bekal akhirat kita, investasi, tabungan, dana dari usaha yang kita tumpuk hanya untuk dunia kita, sedangkan dunia dan seisinya akan kita tinggalkan. Yuk kita investasi untuk akhirat kita dalam bentuk Wakaf untuk pembangunan sarana Tahfidz Quran.

Ada 5 hadits yang menjelaskan keutamaan shodaqoh, yaitu :

- *Kullu ma'rufin shodaqoh* artinya “Seluruh perbuatan baik adalah shodaqoh”
- *Khoirunnas anfa'uhum linnas* artinya “Sebaik-baik manusia adalah yang paling bermanfaat untuk orang lain”
- *Asshodaqotu burhamun* artinya “Shodaqoh itu adalah bukti (iman) yang nyata”

- *Asshodaqotu tuthfiul khotiata kamaa yuthfiul maunnar* artinya “Shodaqoh itu dapat menghapus kesalahan laksana air dapat memadamkan api”
- *Wainnama yastadzillu al-mu'minu yaumal qiyamati fii dzilli shodaqotih* artinya “Dan orang mu'min akan bernaung dibawah shodaqohnya pada hari Kiamat”.
- Rasulullah SAW bersabda :
 - * Barang siapa yang membangun masjid karna berharap keridhoan Allah SWT maka Allah SWT akan membangun untuknya sebuah rumah disurga. (Hadist Riwayat Bukhori dan Muslim).
 - * Santunilah Anak Yatim
Maka hidupmu pasti sukses, kaya, berkah & bahagia.
 - * Sayangilah anak yatim, usaplah kepalanya berilah ia makan dan makananmu, niscaya hatimu akan lunak hajatmu terpenuhi. (H.R Ahmad).
 - * Sosial
 - * Jumat Barokah
 - * Satunan Yatim & Dhuafa
 - * Pendidikan/Pembelajaran adik-adik Yatim & Dhuafa (Gratis).
 - * Apa bila anak cucu adam itu mati maka terputuslah semua amalnya kecuali Tiga perkara yaitu:
 1. Shodaqoh Jariyahiyah
 2. Anak yang sholeh yang memohon ampunan untuknya (Ibu dan Bapaknya)
 3. Ilmu yang berguna setelahnya (HR. Abu Hurairah)

G. Data umum Organisasi

PROFIL PENGURUS YAYASAN TUNAS KEPEDULIAN SESAMA

Nama Yayasan : Yayasan Tunas Kepedulian Sesama
Berdiri : 2024

DEWAN PIMPINAN : M. YUSUF, S.H, M.H

DEWAN PENGURUS

PEMBINA : RIDHO FADRILLAH AKBAR
SEKRETARIS : NINDY PRILIANY, S.H
BENDAHARA : WA HYU NINGSIH

DEWAN PENDIRI

KETUA/PENDIRI : DEDI SUPRIYADI
PENGAWAS : ANDI PAHALA

PENGURUS : NUR CAHYANI & GALUH PUSPITASARI, S.H



**SUSUNAN PANITIA PEMBANGUNAN
ASRAMA YATIM YTKS
TANGERANG - BANTEN**

Pelindung : M. Yusuf, S.H, M.H

Penanggung Jawab : Ridho Fadriillah Akbar (Pembina)

Ketua : Dedi Supriyadi (Pendiri)

Sekretaris : Nindy Priliany, S.H

Bendahara : Wahyu Ningsih

Seksi – Seksi

A. Divisi Humas dan Publikasi

Nur Cahyani

B. Pengawas

Andi Pahala

C. Penggalangan Dana Luar

Seluruh Tim Inti



STRUKTUR YAYASAN

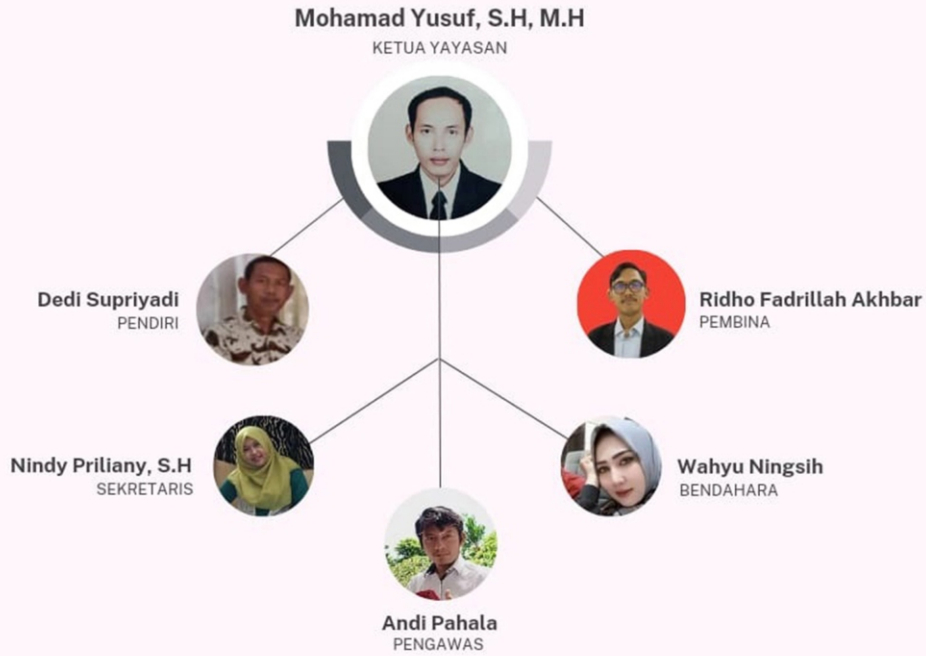

GALLERY

KEGIATAN YAYASAN TUNAS KEPEDULIAN SESAMA



Peresmian Yayasan di kantor Hive Five



Pengecekan tanah yang akan dibangun



Izin ke warga dan aparaturn setempat untuk pembangunan yayasan



Santunan anak yatim bersama tim inti yayasan



Material yang sudah ada



Potret tanah 200 M2 yang akan dibangun



Pra Peresmian yayasan



Sedekah beras kepada anak-anak yatim & duafa



Meeting bulanan Yayasan di Virtual Office



Foto bersama menyamakan langkah



Berbagi nasi kotak kepada sesama



Berbagi nasi kotak ke plosok-plosok



Santunan asrama yatim dan dhuafa BSD



Bersama Staff Bank BSI pembukaan Rekening Yayasan (YTKS)



BUKTI LEGALITAS YAYASAN

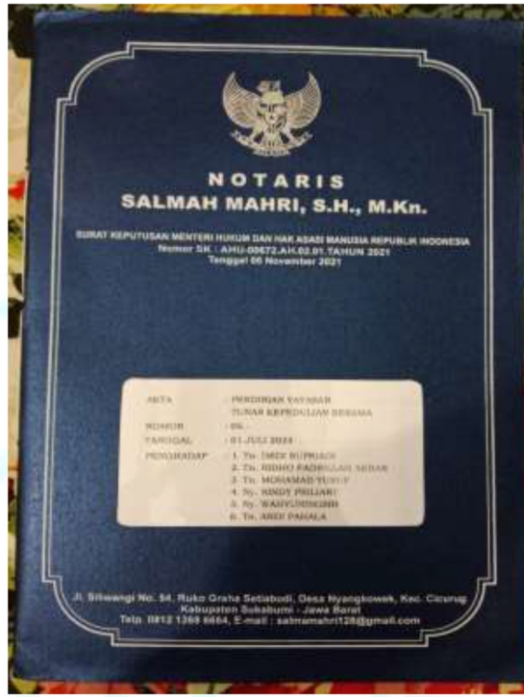

KemenkumHam

AKTA Pendirian



NPWP Yayasan

Nomor Induk Berusaha

PEMERINTAH TANGERANG KABUPATEN

KECAMATAN PAKUHAJI KELURAHAN GAGA

Alamat: Kp. Rawa Kopi RT03/04 Ds. Gaga Kec. Pakuhaji Kab. Tangerang, Provinsi Banten
Kode pos: 15540

SURAT KETERANGAN DOMISILI

Nomor : VIII/08/08/2024

Saya yang bertanda tangan di bawah ini :

Ketua rukun tetangga 03/04 Kp. Rawa Kopi Ds. Gaga Kec. Pakuhaji Kab. Tangerang menyatakan bahwasannya:

Asrama yayasan tunas kepedulian sesama benar **BERDOMISILI** di lingkungan wilayah kami.

Alamat: Kp. Rawa Kopi RT03/04 Ds. Gaga Kec. Pakuhaji Kab. Tangerang, Provinsi Banten
Kode pos: 15540.

Demikian surat keterangan ini dibuat untuk dipergunakan sebagaimana mestinya.

Tangerang Kabupaten, 08 Agustus 2024

Mengetahui :

Ketua RT 03



Simih



YAYASAN TUNAS KEPEDULIAN SESAMA
Makan dan Minum GRATIS (Tanpa Syarat)
Mari Berbagi Kebahagiaan (Ba'da Sholat Jumat)
Salurkan Sedekah Melalui :
Rekening Donasi :
Rekening Donasi BANK BSI : (451)
*** 7283826877 ***
(A/N Yayasan Tunas Kepedulian Sesama)

Contoh Banner Kegiatan YTKS

REKENING INFAQ & SHODAQOH

BSI 728 382 6877

a/n Yayasan Tunas Kepedulian Sesama

REKENING ZAKAT, WAKAF & BENCANA ALAM

BSI 728 382 6877

a/n Yayasan Tunas Kepedulian Sesama



Keterangan Donasi Infaq, Shodaqah dan Zakat YTKS



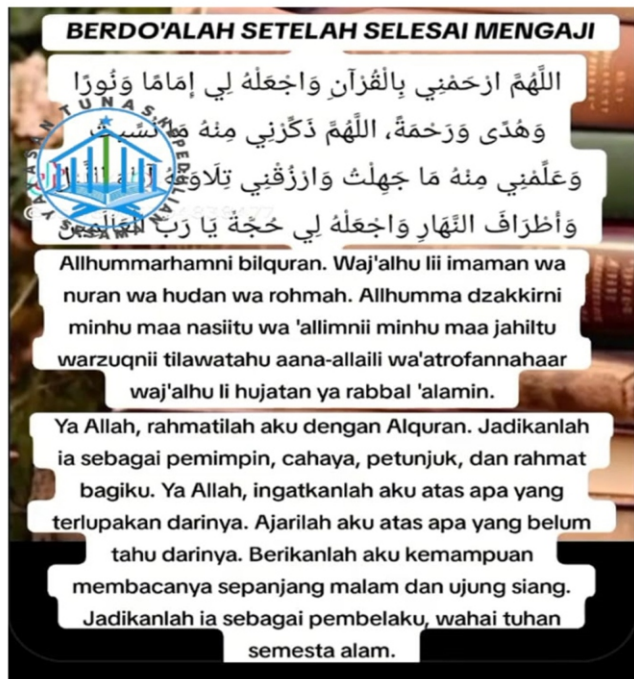
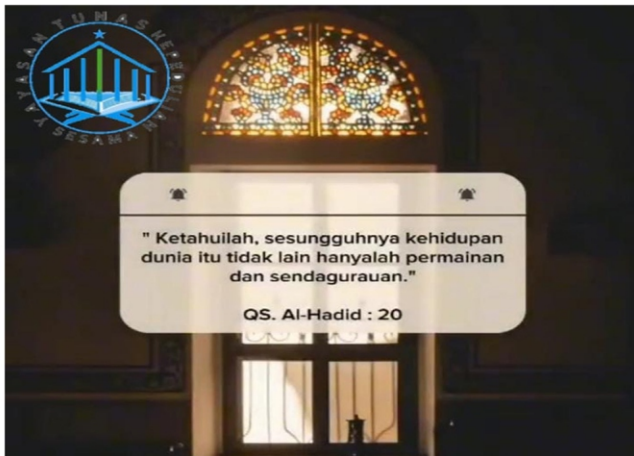

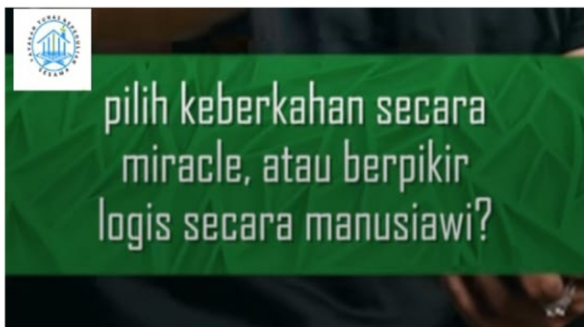
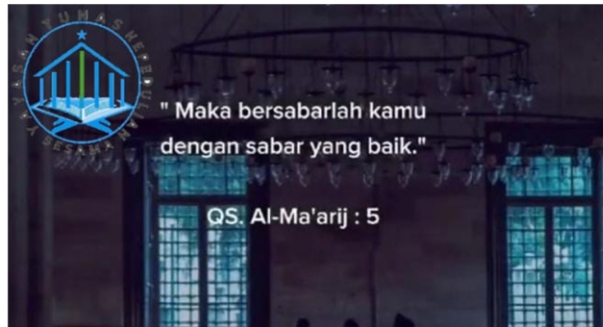
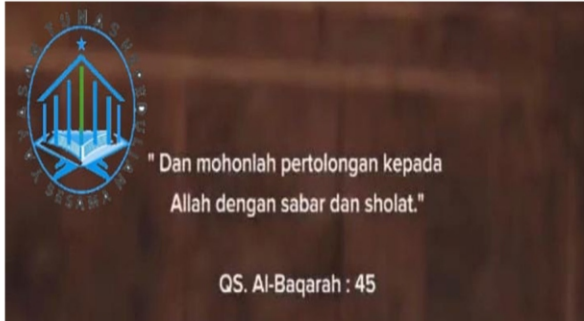

KEUTAMAAN MEMBACA SURAH AL-BAQARAH AYAT 285 DAN 286
 @jhindenshin

ءَامَنَ الرَّسُوْلُ بِمَا اَنْزَلَ اِلَيْهِ مِنْ رُبِّهِ. وَالْمُؤْمِنُوْنَ كُلٌّ ءَامِنٌ بِاللّٰهِ وَمَلٰئِكَتِهِ. وَرُسُلِهِ. لَا نَقْرُبُكَ بَيْنَ اَحَدٍ مِّنْ رُّسُلِهِ. وَقَالُوا سَمِعْنَا وَاَطَعْنَا غُفْرٰنَكَ رَبَّنَا وَاِلَيْكَ الْمَصِيْرُ

āmanar-rasulu bimā unzila ilaihi mir rabbihī wal-mu`minun, kullun āmana billāhi wa malā`ikatihī wa kutubihī wa rusulih, lā nufarriqu baina aḥadim mir rusulih, wa qāly sami'nā wa aṭa'nā gufrānaka rabbanā wa ilaikal-maṣīr

اِ يَكْتَفِ اللّٰهُ نَفْسًا اِلَّا وَسِعَهَا لَهَا مَا كَسَبَتْ وَعَلَيْهَا مَا اَكْتَسَبَتْ رَبَّنَا لَا تُؤَاخِذْنَا اِنْ نَسِينَا اَوْ اٰخْطَاْنَا رَبَّنَا وَلَا تَحْمِلْ عَلَيْنَا اِضْرًا كَمَا حَمَلْتَهُ. عَلٰى الَّذِيْنَ مِنْ قَبْلِنَا رَبَّنَا وَلَا تُحَمِّلْنَا مَا لَا طَاقَةَ لَنَا بِهِ. وَاَعْفُ عَنَّا وَاغْفِرْ لَنَا وَاَرْحَمْنَا اِنَّكَ مَوْلٰنَا فَاَنْصُرْنَا عَلٰى الْقَوْمِ الْكٰفِرِيْنَ

lā yukallifullāhu nafsān illā wus'ahā, lahā mā kasabat wa 'alaihā maktasabat, rabbanā lā tu'ākhiẓnā in nasīnā au akḥṭā'nā, rabbanā wa lā taḥmil 'alainā iṣṣrang kamā ḥamaltahu 'alallaẓina ming qablinā, rabbanā wa lā tuḥammilnā mā lā ṭāqata lanā bih, wa'fu 'annā, wagfir lanā, war-ḥamnā, anta maulānā faṣṣurnā

keutamaannya: 'alal-qaumil-kāfirin

1. Diampuninya dosa
2. Dikabulkannya doa dan Hajat
3. Diberikan kecukupan rejeki
4. Dilindungi dari gangguan setan
5. Diberikan kemudahan dalam urusan dunia dan akhirat